



LICEO MANUEL BLANCO ENCALADA

**CUENTA PÚBLICA
INFORME A LA COMUNIDAD
2019**

FICHA TECNICA DEL ESTABLECIMIENTO

RBD	438-3
Dirección	Canal Beagle s/n, Caldera.
Teléfono	52-2-315531
Sostenedor	Ilustre Municipalidad de Caldera.
Matrícula	385 alumnos.
Niveles Atendidos	1º a 4º año E. M. Humanista científica y Técnico Profesional.
Contactos	lmbe.secretaria@gmail.com

RECURSOS HUMANOS DIRECTIVOS

Cargo	Nombre
Director(S)	Heriberto Díaz Knuckey
Inspector General	Eusebio Castillo Talamilla
Jefe UTP	Verónica Picón Corona
Evaluador	William Leiva Luna
Jefe Formación	Carlos Vergara Villafaña
Convivencia Escolar	Patricia Mercado Fabres
Orientador	Rafael Garmendia Pacheco

RECURSOS
HUMANOS DOCENTES

Asignaturas	Cantidad
Lenguaje	3
Matemática	2
Ciencias sociales e Historia	2
Inglés	2
Biología	2
Física	2
Química	2
Artes Visuales	1
Educación musical	2
Educación física	2
Educación Tecnológica	2
Acuicultura	2
Servicio de Turismo	2
Alimentación	2
Profesionales PIE	5
Talleres JEC	3
Total	31

RECURSOS ASISTENTES DE EDUCACIÓN

Secretarias	2
Encargado de Informática	1
Inspectores de patio	5
Asistentes Mantención	5
Psicólogo PIE	2
Trabajadora Social	1
Encargado CRA	1
Total	17

ORGANIGRAMA INSTITUCIONAL

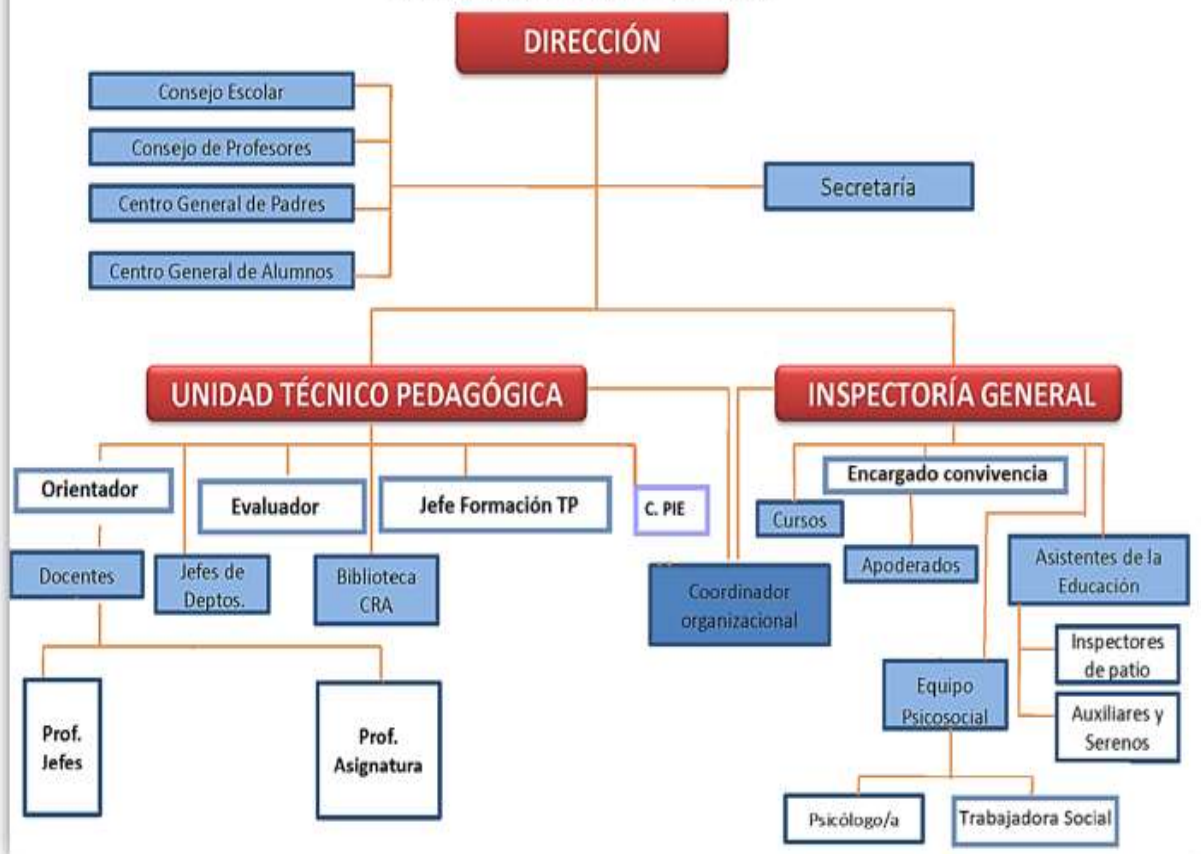

PROYECTO EDUCATIVO INSTITUCIONAL

VISION

El Liceo Manuel Blanco Encalada de Caldera, aspira a ser una institución tendiente a entregar una formación integral de calidad, que fomenta la sana convivencia y el cuidado del medio ambiente de manera que sus egresados sean portadores de atributos cognitivos y socio-afectivos, creando las condiciones que permita a los estudiantes el acceso a estudios superiores, o inserciones laborales, de acuerdo a su proyecto de vida.

MISIÓN

Nuestro Liceo es una Institución municipalizada de carácter laico, inclusivo centrada en la atención de alumnos y alumnas de alta vulnerabilidad, que entrega a sus estudiantes una formación Humanístico Científica y Técnico Profesional y que considera de suma importancia el desarrollo ético, socio-afectivo e intelectual de sus estudiantes, así como los requerimientos que emanan de la sociedad actual y las demandas formativas del mundo productivo.

SELLOS

- Acceso a Educación Superior
- Sana convivencia
- Cuidado del medio ambiente

VALORES

Los valores que sustentan el Proyecto Educativo Institucional del Liceo Manuel Blanco Encalada son:

- Respeto
- Tolerancia
- Participación
- Solidaridad
- Responsabilidad

METAS DE LA GESTIÓN 2020

DIMENSIÓN	DESCRIPCIÓN	EVALUACIÓN
Gestión Pedagógica	✓ Establecer un sistema de apoyo que permita mejorar el desempeño de los docentes a través de diversas estrategias metodológicas.	Logrado 80%
	✓ Entregar insumos técnico-pedagógicos al 100% de los docentes que han sido visitados en el aula.	Logrado 100%
	✓ Fortalecer habilidades destacadas de los estudiantes, a través de diversas academias	Logrado 80%
Liderazgo Escolar	✓ Organizar los procesos de revisión del PEI, PME e indicadores de eficiencia interna, para orientar la gestión del Liceo.	Logrado 100%
	✓ Articular el trabajo de los estamentos con el fin de mejorar la gestión institucional.	Logrado 100%
Convivencia Escolar	✓ Revisión y Actualización del reglamento de convivencia escolar y protocolos de aula,	Logrado 100%
	✓ Conformar las directivas de los cursos, del centro de alumnos, representante de los profesores y del centro general de padres, y apoderados.	Logrado 100%
Gestión de Recursos	✓ Mejorar la vinculación con instituciones que cooperen con la formación de los estudiantes del Liceo.	✓ 100%
	✓ Comprar insumos a los diferentes estamentos del Liceo, que permitan un mejor funcionamiento administrativo y académico.	✓ 100%
	✓ Asignación de horas para los profesores jefes con el fin de apoyar el trabajo formativo.	✓ 100%
	✓ Asignación de horas para coordinación TP a los docentes de especialidades para implementar las nuevas bases curriculares.	✓ 100%

PROGRAMAS VIGENTES

PROGRAMA	META	EVALUACIÓN
Programa de alimentación escolar (PAE)	100% de estudiantes designados recibe almuerzo y desayuno.	Logrado 100%, Diariamente se entregaron 210 almuerzos y 200 desayunos.
Chile solidario.	100% de estudiantes beneficiarios reciben colación.	Logrado 100%, Diariamente se entregaron 157 colaciones
Programa de salud CESFAM, CECOSF	Atender al 100% de estudiantes, que presenten alguna dificultad. 100% de los alumnos de 1°, 2°, 3° participan en Talleres.	Atención de estudiantes de 1° a 4° medios en salud bucal. Realización de talleres orientados a la sexualidad.
Programa de útiles escolares. PUE	100% según listado entregado por JUNAEB.	Logrado en un 100%.
PACE	Acompañar y apoyar al 100% de los estudiantes beneficiarios del programa.	En el 2018, 14 estudiantes de 4° medio fueron beneficiados por el PACE.
Transporte Escolar	Transportar al 100% de los estudiantes según listado Empresa Externa	Logrado en un 100%
Beca BARE	100% de los estudiantes con Beca BARE finalizan su año escolar.	Logrado, 48 alumnos beneficiados con \$191.580 cada uno.
Evaluación Docente.	85,7% de los docentes evaluados según nómina.	Logrado 85,7% 6 Docentes evaluados 1 docente Justificado por salud 14,3 %
SENDA Previene "Actuar a tiempo"	100% de estudiantes participa en programa actuar a tiempo.	Logrado
PIE	100% de estudiantes según evaluación del PIE.	Logrado 63 estudiantes.
Enlaces	100% de estudiantes hacen uso de recursos tecnológicos disponibles en el Liceo	Logrado.

REDES EXTERNAS

- ✓ UDA
- ✓ ME FALTA CALLE
- ✓ OPD
- ✓ CPECH
- ✓ CESFAM-CALDERA
- ✓ CANTON DE RECLUTAMIENTO
- ✓ UCN: MOVILMAKER
- ✓ SENDA-PREVIENE
- ✓ UNIVERSIDAD SANTO TOMAS
- ✓ CENTRO INTEGRAL DE LA MUJER
- ✓ HARVEY MILK
- ✓ EMPRESAS DE LA COMUNA

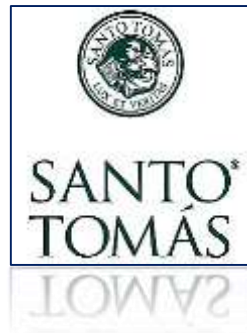

EXPOSICIÓN CARRERAS UDA

PROGRAMA PACE 2019



APLICACIÓN DE TALLERES A LOS ALUMNOS

- Talleres pace 3° y 4° años, 2019
- Talleres BULLING al 95% de los alumnos a cargo de O.P.D
- Talleres de sexualidad al 80% de los alumnos
- Talleres agresión en el pololeo:
 - formación de monitores al 100% de las directivas de los subcentros de alumnos
 - a cargo de programa de prevención contra la agresión a mujeres
- Taller de Acrobacia al 10% de los alumnos a cargo de monitor
- Talleres de Artesanía al 20% de los alumnos cargo de asociación de artesanos de caldera
- Taller literario a cargo de docente de lenguaje al 15% de los alumnos
- Taller: el buen estudiante 90% alumnos de 1 medios a cargo de psicóloga y encargada de convivencia
- Taller: manejo de las emociones al 90% de los alumnos de tercero medio a cargo de psicóloga y encargada de convivencia
- Aplicación programa continuo preventivo al 90% de todos los alumnos
- Charlas motivacionales al 95% de los alumnos de 3 y cuartos medios a cargo de universidad santo tomas

ATACAMAMAGICA



VISITA UDA



CHARLAS ARMADA Y SERVICIO MILITAR



INDICADORES DE EFICIENCIA INTERNA

RESULTADOS PRUEBA SIMCE

RAMO	2012	2013	2015	2016			TENDENCIA
Lenguaje	225	213	220	204			Fluctuante
Matemática	214	213	220	204			Fluctuante
Historia	*	*	232	*			9 puntos por sobre el promedio Nacional
Ciencias	*	*	*	209			

RESULTADOS PSU 2015 - 2019

PRUEBAS	2013	2014	2015	2016	2017			TENDENCIA
Lenguaje	391	397	400	409	434			Alza
Matemática	390	395	398	424	429			Alza
Historia	424	428	426	421	428			Fluctuante
Ciencias	431	433	404	392	452			Fluctuante
Promedio Lenguaje y Matemática	390,5	396	399	416,5	431			Alza

PROYECTO DE MEJORAMIENTO EDUCATIVO

El PME es el programa que asume el Liceo como estrategia para alcanzar los objetivos académicos propuestos, esto se enmarcan en cuatro dimensiones:

- ✓ Gestión del Currículo
- ✓ Liderazgo Escolar
- ✓ Convivencia Escolar
- ✓ Gestión de Recursos

INFORME DIMENSIÓN GESTIÓN PEDAGÓGICA

Acciones:

1. visitas al aula y cobertura curricular (inicial)
2. talleres de apoyo a los estudiantes (inicial).
3. seguimientos de resultados (inicial)
4. reestructuración del G.P.T. en función del trabajo por departamentos (parcial)
5. plan lector 1 y 2do medio (no implementada)
6. dupla psicosocial (adecuadamente)
7. definir modelo pedagógico (inicial)
8. Coordinación Pedagógica T.P. (parcial)
9. aulas Temáticas (inicial)
10. apoyo a la gestión de la enseñanza (inicial)

DIMENSIÓN GESTIÓN PEDAGÓGICA

Acciones:

- Grupos profesionales de trabajo.
- Reuniones por nivel.
- Visitas al aula.
- Reconocimiento a estudiantes.
- Articulación entre la signatura de formación general y formación diferenciada.
- Conformación de equipos de aula.
- Definición de lineamientos metodológicos generales y estrategias didácticas.

DIMENSIÓN GESTIÓN PEDAGÓGICA

- 10 acciones implementadas 100%
- 1 acción no implementada 0%
- 6 acciones implementación inicialmente 1 a 24 %
- 2 acciones implementadas parcialmente 25 a 49 %
- 1 acción implementada adecuadamente 50 a 74 %

DIMENSIÓN LIDERAZGO

Acciones:

- 1.- 2 acciones implementadas inicial. 1 a 24%
- 2.- Conducción efectiva del trabajo del equipo de gestión.
 - Acciones implementadas. 80 %

DIMENSIÓN CONVIVENCIA ESCOLAR

- 1.- Trabajo con redes.
- 2.- Refuerzo positivo por la mejora de comportamiento y responsabilidad.
- 3.- Reuniones de profesores jefes por nivel de acuerdo a plan de trabajo.
- 4.- Derivación de estudiantes dupla psicossocial.
- 5.- Actualización del RCE.
- 6.- Trabajo participativo de los diferentes estamentos de la unidad educativa.
- 7.- Impronta de especialidades.
- 8.- Actualización de protocolos de aula

DIMENSIÓN CONVIVENCIA ESCOLAR

6 acciones implementadas. (100 %)

Acciones:

- 1.- plan de orientación (inicial).
- 2.- potenciando perfil de egreso (inicial)
- 3.- plan de formación ciudadana (inicial)
- 4.- plan de convivencia (inicial)
- 5.- pertenencia por el medio de las competencias (inicial)
- 6.- comité de convivencia escolar (inicial)

DIMENSION RECURSOS

- 1 acción implementada inicialmente 1ª 24%
- 2 acciones implementadas parcialmente 25ª 49%
- 2 acciones implementadas avanzadas 75ª 99%

DIMENSION RECURSOS

- 1.-plataforma gestión escolar (parcialmente)
- 2.-contratación, monitoreo y evaluación del capital humano (parcialmente)
- 3.-suministro de fotocopia (avanzada)
- 4.-plan de desarrollo profesional L.M.B. (inicial)
- 5.- materiales de funcionamiento del liceo (parcial)
- 6.- bodega e inventario (avanzada)

RECONOCIMIENTOS A NUESTRA COMUNIDAD EDUCATIVA

ALUMNOS CON HABILIDADES DESTACADAS CIENCIAS

Primer lugar comunal feria de ciencia y medio ambiente realizado en caldera Proyecto **Captación de la contaminación por microplásticos e hidrocarburos presentes en las aguas costeras de la Bahía de Caldera (Playa Mansa), utilizando filtros flotantes.**

Primer lugar regional feria ciencia y medio ambiente realizado en Copiapó proyecto **Captación de la contaminación por microplásticos e hidrocarburos presentes en las aguas costeras de la Bahía de Caldera (Playa Mansa), utilizando filtros flotantes.**

Participación en feria escolar científica ambiental: **Estrategias para la mejora de la enseñanza y experimentación en temas medioambientales en la comuna de caldera**
Primer lugar internacional **en feria Internacional CIENCAP que se realiza en Paraguay,** otorgando representación de Chile en feria internacional Milset 2020 que se realiza en abril en fortaleza Brasil.





ACTIVIDADES DESARROLLADAS PARA MEJORAR LA CONVIVENCIA ESCOLAR

- ✓ Talleres danza
- ✓ Talleres de atletismo
- ✓ Taller de banda
- ✓ Taller de artes.

ANIVERSARIO 2019 ESTUDIANTES



PREMIOS AWARDS 4° AÑOS 2019



CELEBRACIONES Y ACTIVIDADES REALIZADAS DURANTE EL 2019

- ✓ DIA DE LA INCLUSION
- ✓ DIA DE LAS ARTES Y CREATIVIDAD
- ✓ DÍA DEL LIBRO
- ✓ VISITA CANTAUTOR VALLENARINO PATRICIO NEYRA
- ✓ MES DE LA PREVENCIÓN
- ✓ FERIA INTERCULTUTURALIDAD
- ✓ PREMIACIÓN AREA CIENTIFICA
- ✓ TALLER CONSUMO ALCOHOL Y DROGAS
- ✓ DÍA DE LA CHILENIDAD
- ✓ CELEBRACIÓN DIA DEL ASISTENTE DE LA EDUCACIÓN
- ✓ CELEBRACIÓN DÍA DEL PROFESOR
- ✓ CELEBRACIÓN DÍA DEL TÉCNICO PROFESIONAL
- ✓ CEREMONIA TITULACIÓN 2018
- ✓ CEREMONIA PREMIACIÓN ESTUDIANTES
- ✓ CEREMONIA LICENCIATURA
- ✓ CONSEJO ESCOLAR RETROALIMENTACIÓN PME

OTRAS ACTIVIDADES DESARROLLADAS

- ✓ CAPACITACIÓN DEL PERSONAL-OUTDOOR TRAINING
- ✓ KERMES CENTRO GENERAL DE PADRES APODERADOS CENA EXALUMNOS
- ✓ CEAL: DÍA DEL ALUMNO- ANIVERSARIO- CONSEJO ESCOLAR- EVENTOS
- ✓ FORMACIÓN CIUDADANA
- ✓ DESFILE: 21DE MAYO- 18 SEPTIEMBRE
- ✓ PROYECTOS PARA EL TP: CAP-DAEM-LICEO

RECURSOS

INGRESOS AÑO 2019

DETALLE	VALORES
SUBVENCION NORMAL	\$ 480.933.988
SEP PRIORITARIOS	\$ 115.333.887
SEP PREFERENTES	\$ 10.411.183
PIE	\$ 86.792.268
PRO RETENCION	\$ 33.981.988
MANTENCION	\$ 6.187.177
TOTAL	\$ 733.640.491

DESAFIOS 2020

A partir de las debilidades detectadas se hace necesario definir nuevos procedimientos de acción para cumplir con los nuevos desafíos que supone todo proceso de mejora continua, entre ellos se encuentra:

- ✓ Implementar el 100% del programa de estudio.
- ✓ Elevar a un 90% el porcentaje de asistencia (porcentaje inicial marzo).
- ✓ Elevar a un 95% el porcentaje de promoción de cada asignatura.
- ✓ Elevar a un 90% el porcentaje de retención de los estudiantes.
- ✓ Elevar a un 80% el porcentaje de asistencia de apoderados a reuniones mensuales.
- ✓ Reducir un 40% el atraso del alumnado diariamente.
- ✓ Mejorar en 10 Puntos SIMCE 2019
- ✓ Mejorar Resultados PSU 450 Promedio.

DATOS ESTADISTICOS EMTP 2019

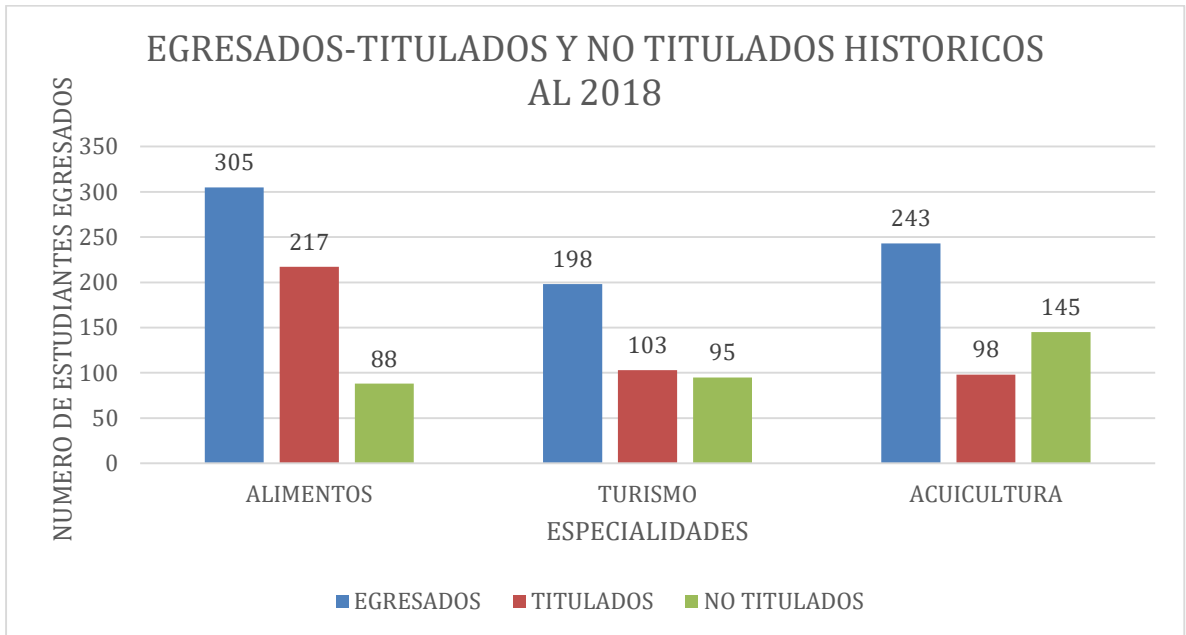
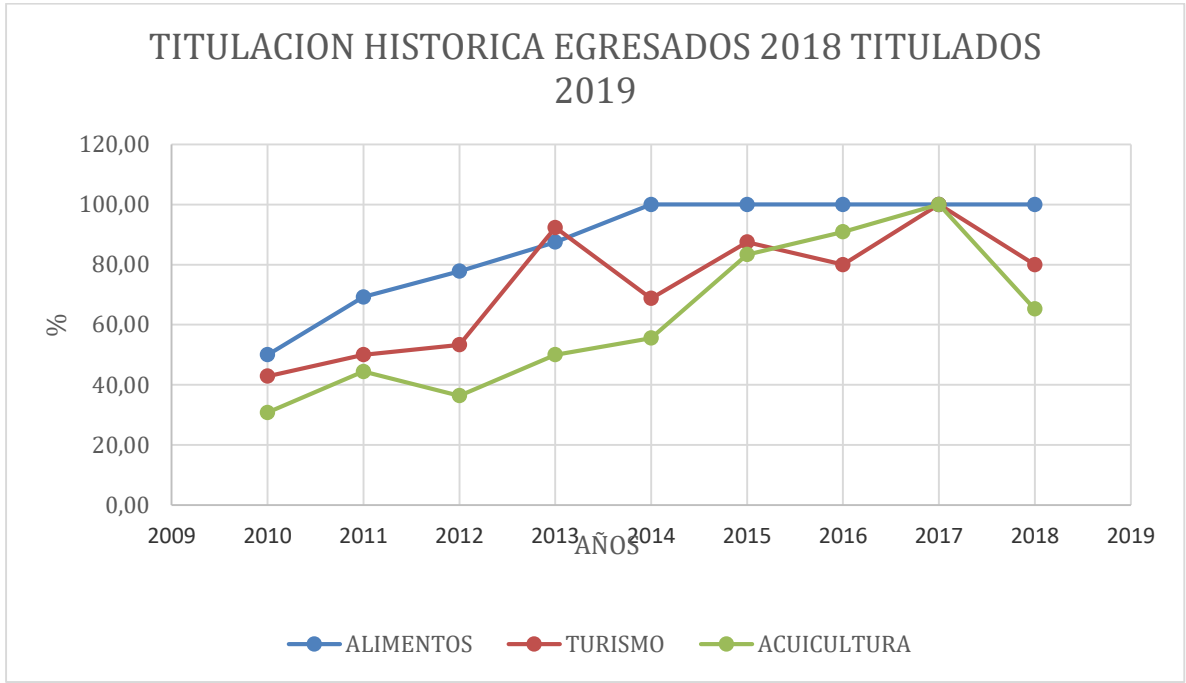

SEP 2019

ITEM PROYECTADO GASTO	VALOR PROYECTADO	GASTO	VALOR GASTADO
RRHH PROYECTADO SEP	\$ 54.188.473	RRHH GASTO SEP	\$ 42.912.000
SERVICIOS PROYECTADOS	\$ 14.000.000	SERVICIOS GASTO	\$ 9.601.974
MATERIALES COMPRA PROYECTADOS	\$ 32.150.000	MATERIALES COMPRADOS	\$ 22.930.527
TOTAL	\$ 100.338.473		\$ 75.444.501

RENDIMIENTO AÑO 2019

NIVELES	Matricula efectiva	Promovidos	Repitencia	Retirados	Trasladados
1ros	120	102	18	7	9
2dos	96	92	4	6	5
3ros	93	87	6	8	9
4tos	78	75	3	7	2
TOTALES	387	356	31	28	25